Szczegół odprowadzenia wody z drenu francuskiego do studni kanalizacji deszczowej

Przekrój poprzeczny

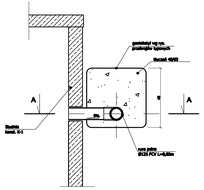

Geotekstyl o parametrach:
masa pow. 500 g/m2
próba CBRG 5000 [N]
opór na przebicie CBRX-s 3050 [N]
wytrzymałość na rozciąganie 26 [kN/m] wzdłuż pasma
wytrzymałość na rozciąganie 36 [kN/m] wszerz pasma
wydłużenie przy zerwaniu 75 [%] wzdłuż pasma
własności hydrauliczne przy obciążeniu 20 [kPa] 12 [m/s x 10^{-4}]
własności hydrauliczne przy obciążeniu 200 [kPa] 5 [m/s x 10^{-4}]
wodoprzepuszczalność w płaszczyźnie geotekstylu:
przy obc. 20 [kPa] 19 [m/s x 10^{-4}]
przy obc. 200 [kPa] 6,6 [m/s x 10^{-4}]

Przekrój B-B

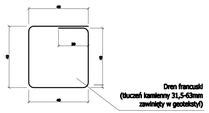

Przekrój A-A

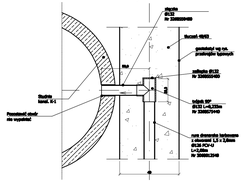

FIRMA: ABS–OCHRONA ŚRODOWISKA SPÓŁKA Z O.O. 40-189 Katowice, ul. Mariacka 11, tel./fax: 2586015			Inwestor/Nazwa obiektu: Gmina Bytom ul. Parkowa 2 41-902 Bytom PRZEBUDOWA UKŁADU DROGOWEGO ULIC ŁAGIWNICKIEJ I ŚWIĘTOCHŁOWICKIEJ W BYTOMIU PROJEKT WYKONAWCZY PRZEBUDOWY TORÓW TRAMWAJOWYCH OD KM 1,3 DO KM 1,891 (UL.KRZYŻOWNA)
UMOWA NR: AKH 342-3/2005			Nazwa rysunku: **Szczegół wlaczenia drenażu do studzienki**
Imię i nazwisko :	Nr uprawnień bud.	Podpis	
PROJEKTANT: inż. Zbigniew Hertsz	UAV 0408/92		Skala: 1 : 20 / Nr rys.: 10 / Data opracowania: wrzesień 2007
SPRAWDZIŁ: inż.Andrzej Rak	UAV 0591/92		